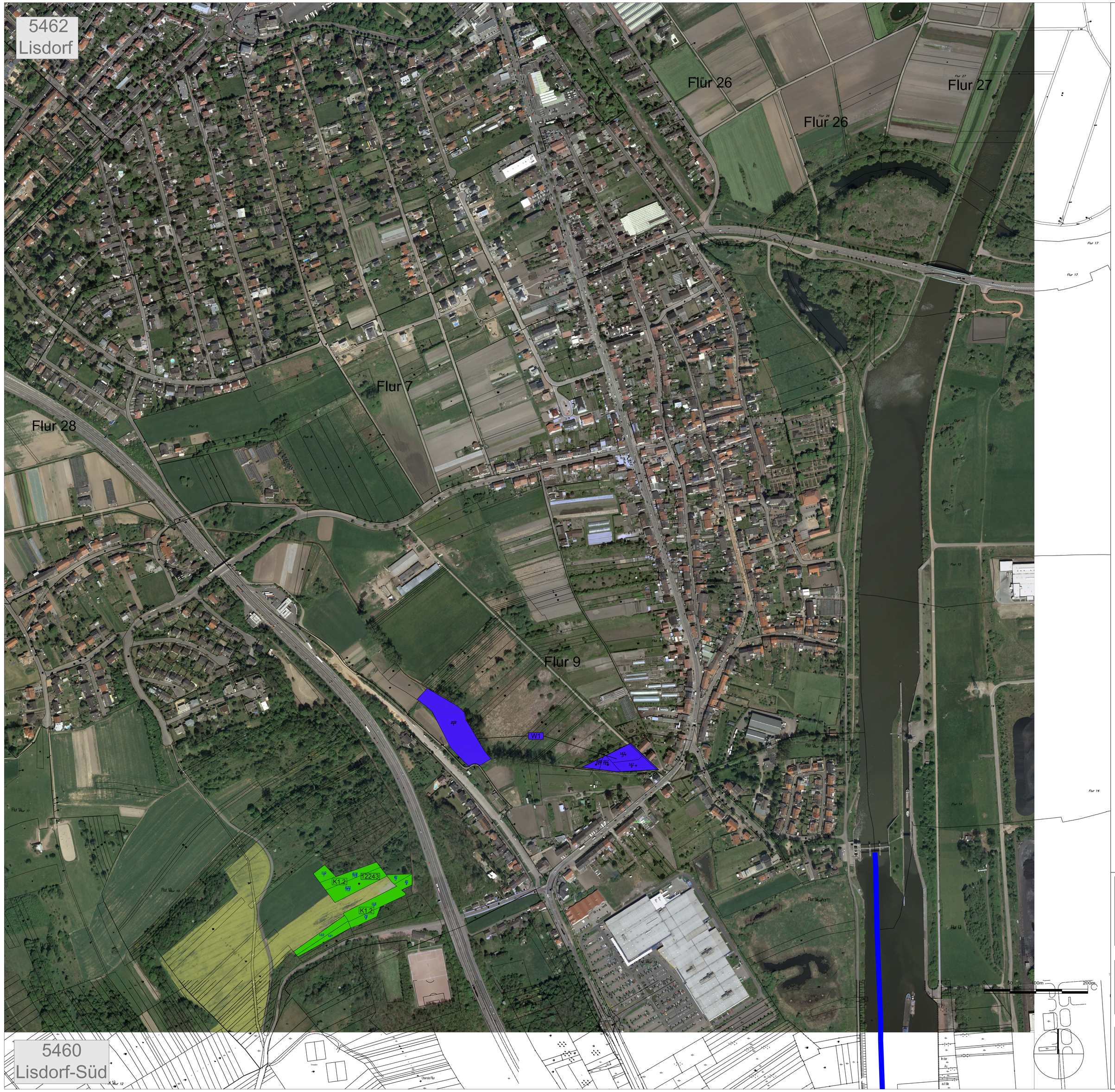

ZEICHENERKLÄRUNG

K1 — **Entwicklung naturnaher Gehölzbestände**
Die Flächen dienen der Entwicklung von Hecken und Feldgehölzen. Auf den Flächen sind lockere Gehölzpflanzungen aus Bäumen 1. und 2. Ordnung und Sträuchern aus einheimischen, standortgerechten Arten zu bepflanzen.

K2 — **Maßnahmen zur Strukturbereicherung der Agrarlandschaft**
- entfällt

K3 — **Pflanzung eines blickdichten Sichtschutzstreifens südlich Neuforweilers**
Auf den Flächen sind Gehölzpflanzungen aus Bäumen 1. und 2. Ordnung (STU mind. 12-14 cm) sowie aus Sträuchern (Höhe mind. 60-100 cm) einheimischer, standortgerechter Arten vorzunehmen.

K4 — **Erweiterung und Entwicklung einer Schutzzone (Pufferstreifens) am NSG Weiherbachtal**
- entfällt -

K5 — **Entwicklung von Sandrasen**
Die Flächen sind als offene, extensiv gepflegte Wiesen-/Sandrasenflächen zu entwickeln. In den Randbereichen zur B269 sind in einer Breite von 20 m geschlossene Gehölzpflanzungen aus einheimischen und standortgerechten Bäumen und Sträuchern zu pflanzen und auf Dauer zu erhalten

F1-10 — **Biotopverbessernde Maßnahmen im Wald**
F1 Naturnahe Gestaltung des Ufers (Nr. 4.14) eines ehemaligen Löschteiches
F2 Entwicklung von Sandrasen (Nr. 2.2.3) auf einer Freileitungstrasse
F3 Entwicklung von Sandrasen (Nr. 2.2.3) auf einer Freileitungstrasse
F4 Entwicklung von naturnahem Laubwald (Nr. 1.1.2) aus vorhandener Vegetation
F5 Entwicklung von naturnahem Laubwald (Nr. 1.1.2) aus vorhandener Vegetation
F6 Entwicklung von naturnahem Laubwald (Nr. 1.1.2) aus vorhandener Vegetation
F7 Entwicklung von naturnahem Laubwald (Nr. 1.1.2) aus vorhandener Vegetation
F8 Entwicklung von naturnahem Laubwald (Nr. 1.1.2) aus vorhandener Vegetation
F9 Entwicklung von Sandrasen (Nr.2.2.3) auf einer Freileitungstrasse
F10 Entwicklung von naturnahem Laubwald (Nr. 1.1.2) aus vorhandener Vegetation

N1 — **Entwicklung einer Wiese feuchter Standorte**
Die Fläche dient der Entwicklung einer extensiv gepflegten Wiese feuchter Standorte

H1-H3 — **Sonstige Maßnahmen im Stadtgebiet**
H1 Entwicklung von Hecken und Feldgehölzen
H2 Alleeartige Anpflanzung von Straßenbäumen
H3 Entwicklung von Hecken und Feldgehölzen

W1 — **Naturnahe Umgestaltung von zwei Teilabschnitten des Mühlbachs in Saarlouis-Lisdorf**

Kompensationsmaßnahmen für die B269neu
(Gehölzpflanzungen und Sukzessionsflächen)

3190 Flächengrößen der Kompensationsmaßnahmen

2.38 Parzellennummer der Ausgleichsflächen

Geltungsbereich des Bebauungsplans "Industriegebiet Lisdorfer Berg"

Gemarkungsgrenze der Kreisstadt Saarlouis

Übersichtslageplan (o.M.)

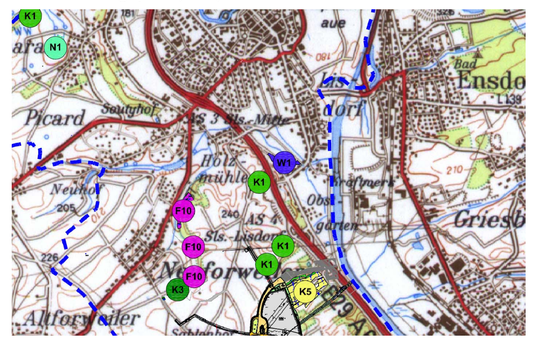

0 50 100m 200m

Kreisstadt Saarlouis

Grünordnungsplan zum Bebauungsplan "Industriegebiet Lisdorfer Berg"

Ausgleichsmaßnahmen außerhalb des Geltungsbereichs		Datum
		13.02.2013
Teilbereich	Maßstab	Plan-Nr.
Blatt 5462 Lisdorf	1 : 2.500	3.9

Grünordnungsplan:
PCU Partnerschaft
Kaseler Weg 1
66113 Saarbrücken
Tel.: +49 (0) 681 / 73781
www.pcu.de

Auftraggeber:
Albert Speer & Partner GmbH
Architekten, Planer
Hedderichstraße 108 - 110
60596 Frankfurt am Main
Tel.: +49 (0)69 / 60 50 11-0
www.as-p.de