

# MZH PICARD

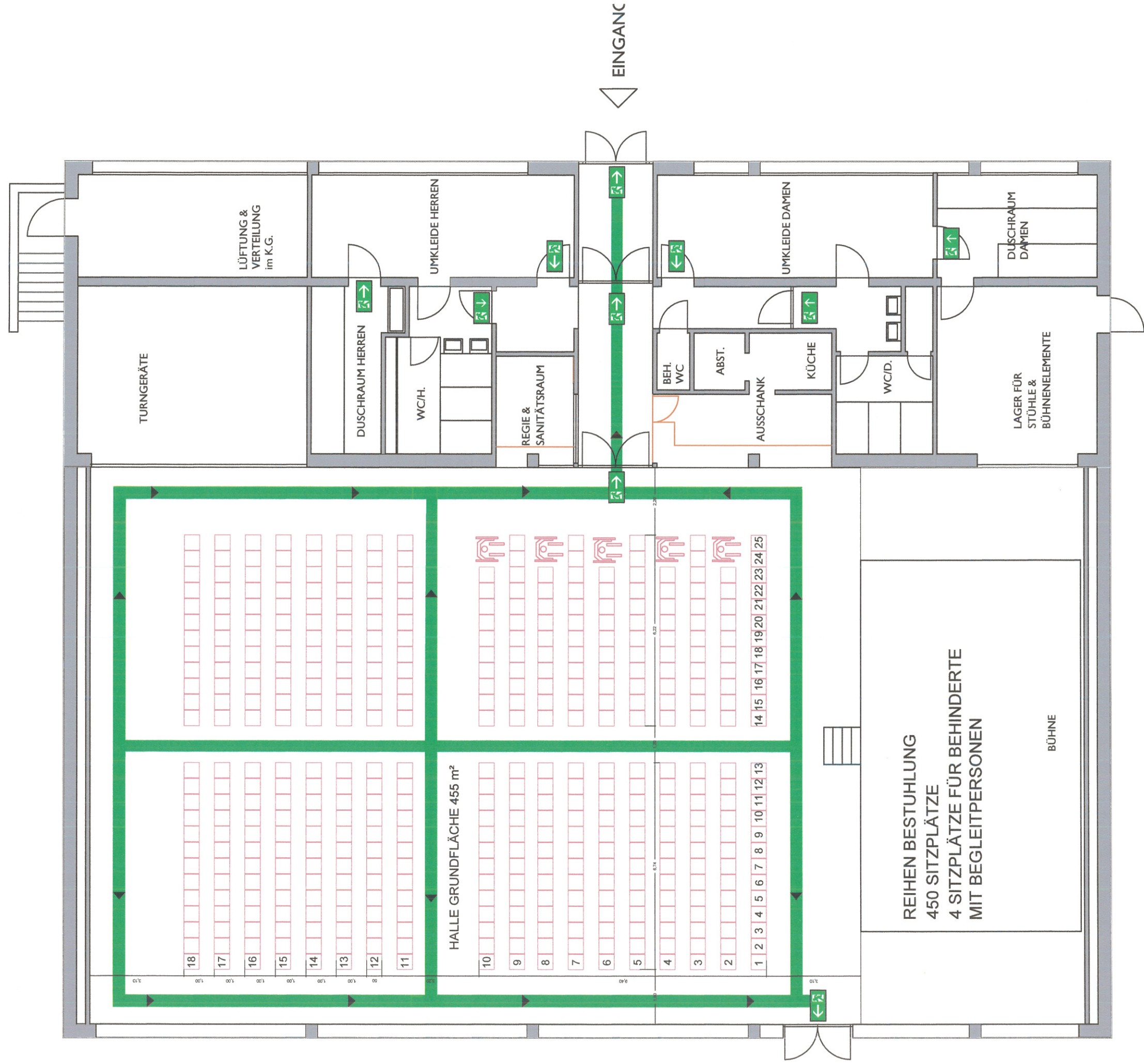

**Baufaufsichtlich geprüft !**  
 Der Oberbürgermeister  
 der Kreisstadt Saarlouis  
 - Untere Bauaufsichtsbehörde -  
 Saarlouis, den .....1.1.....  
 1.1. Dez. 2015  
*I.A. [Signature]*

Reihen Bestuhlung





# MZH PICARD

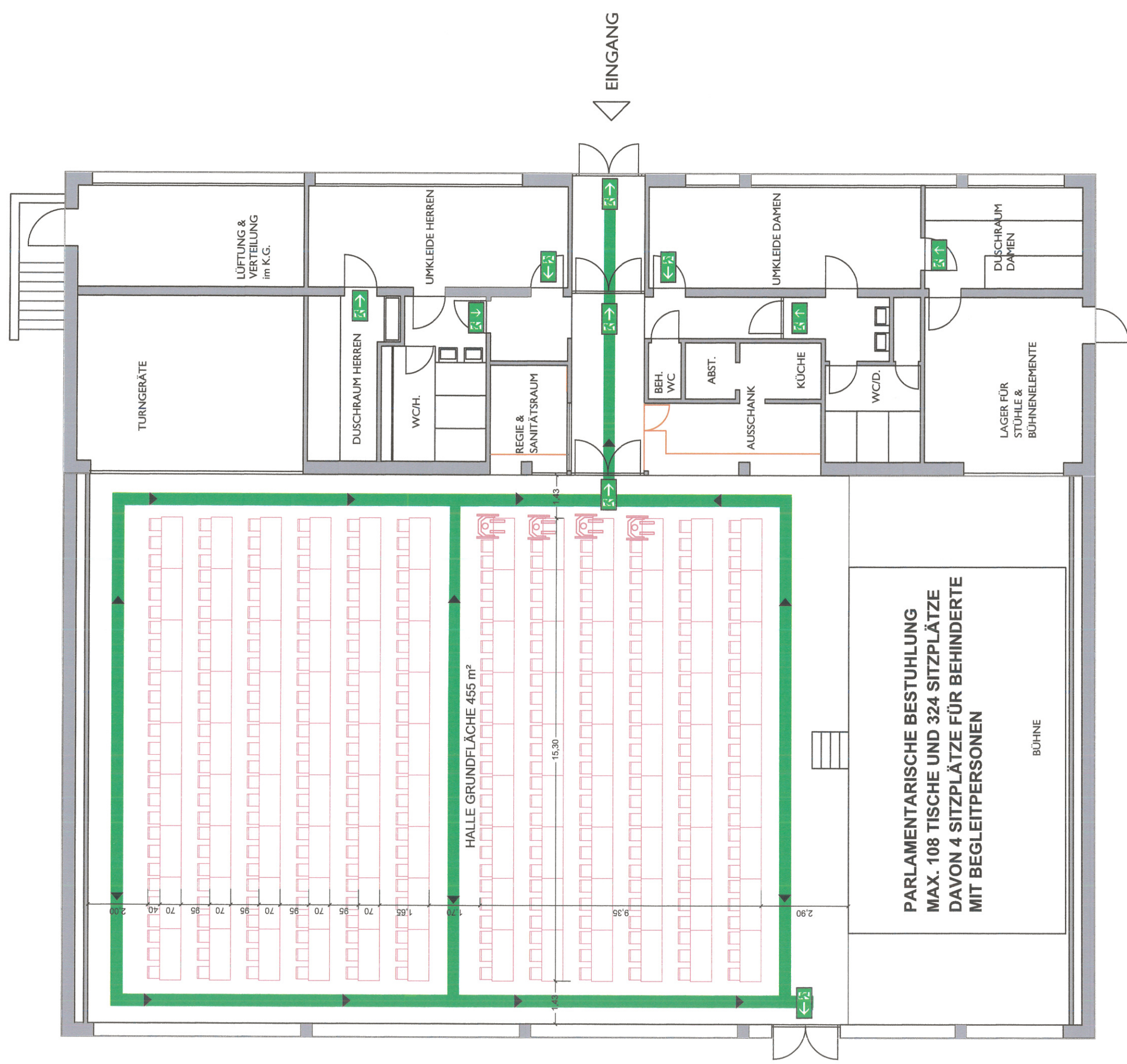

**Bauaufsichtlich geprüft !**

Der Oberbürgermeister  
der Kreisstadt Saarlouis

- Untere Bauaufsichtsbehörde -

Saarlouis, den 14. Dez. 2015

*J.A. BUCHA*

## Parlamentarische Bestuhlung





# MZH PICARD

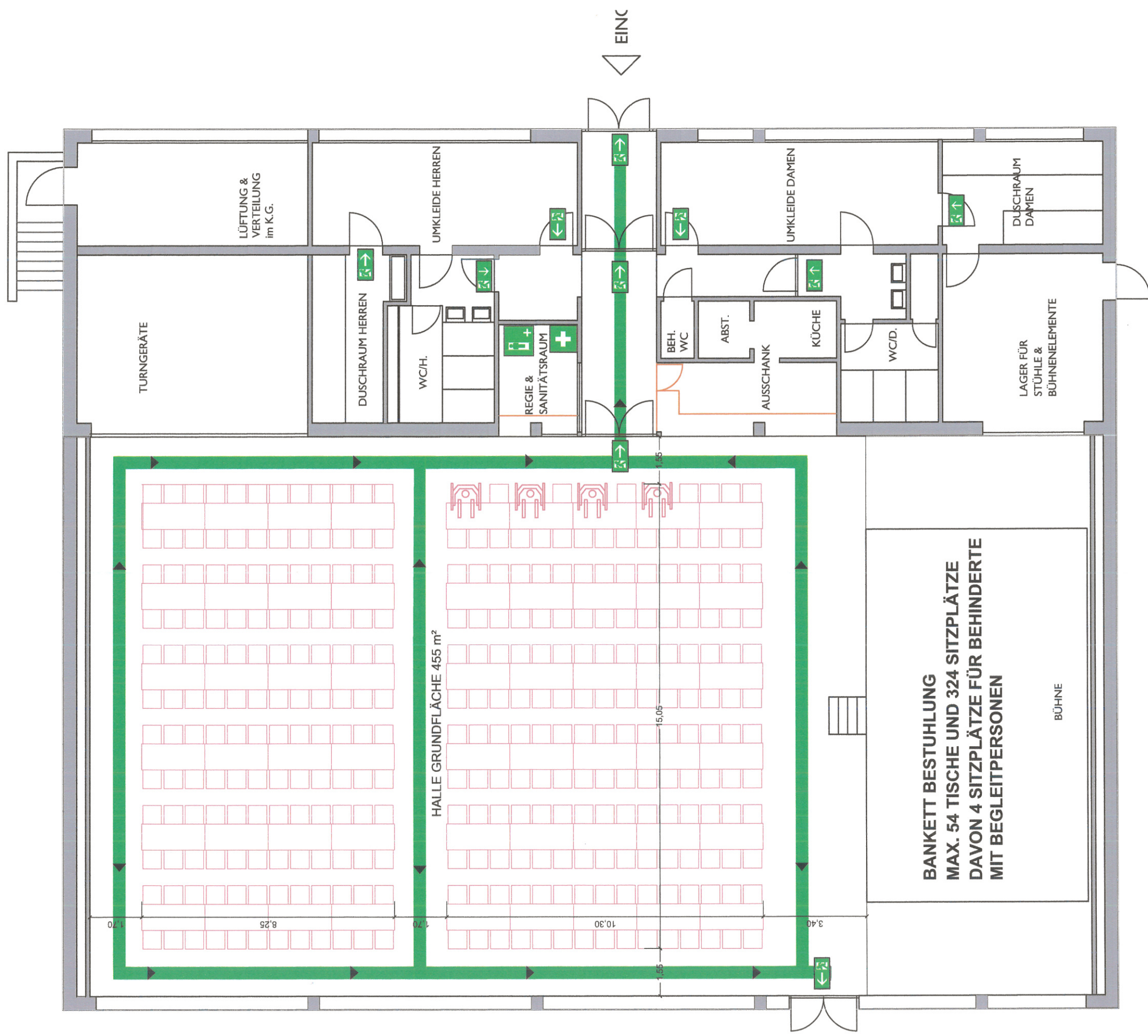

**BANKETT BESTUHLUNG**  
**MAX. 54 TISCHE UND 324 SITZPLÄTZE**  
**DAVON 4 SITZPLÄTZE FÜR BEHINDERTE**  
**MIT BEGLEITPERSONEN**

**Bauaufsichtlich geprüft !**  
 Der Oberbürgermeister  
 der Kreisstadt Saarlouis  
 - Untere Bauaufsichtsbehörde -  
 Saarlouis, den .....1.1. Dez 2015  
*i.A. G.A.*

## Bankett Bestuhlung

