

"SCHUTZ-  
ENGEL"

ZEITGLEICH MIT DEM BAU DER **FESTUNG** SARRE-LOUIS BEGANN AUCH DER AUFBAU DER **STADT**. ZUNÄCHST PLÄTSCHERTE DER STROM DER SIEDLER JEDOCH NOCH **GEMÄCHLICH** DAHIN.

DOCH SCHON BALD LIESSEN **STEUER-VERGÜNSTIGUNGEN** UND **PRIVILEGIEN** DEN STROM DER SIEDLER RICHTIG **FLIessen**.



DIE SIEDLER KAMEN NICHT NUR AUS WALLERFANGEN UND DER **SAARGEGEND**, SONDERN ZUM BEISPIEL AUS DER **PICARDIE** ...

... AUS DEM **ALLGÄU** UND AUS **TIROL** ...

... AUS DEM **ELSASS** ...

... AUS DER **SCHWEIZ** ...

... SOWIE DEM **RHEINLAND**.



DOCH NICHT **JEDER** KONNTE MITMACHEN ...

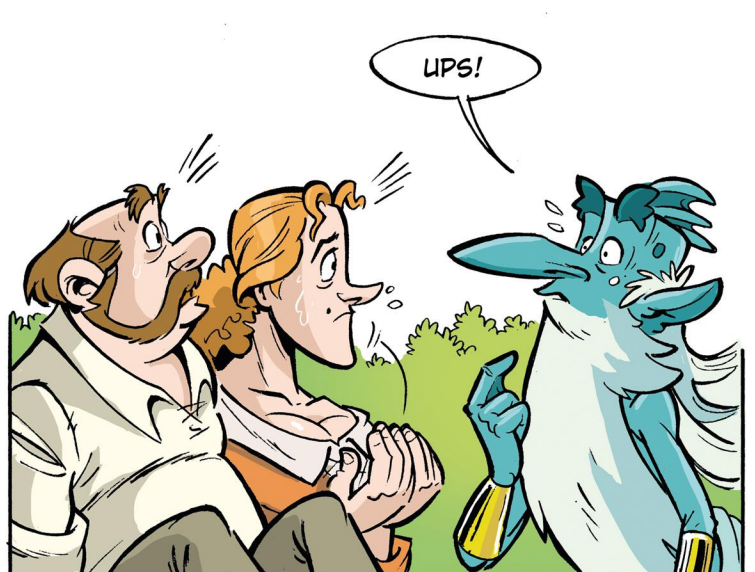

\* SIEHE FOLGE #3

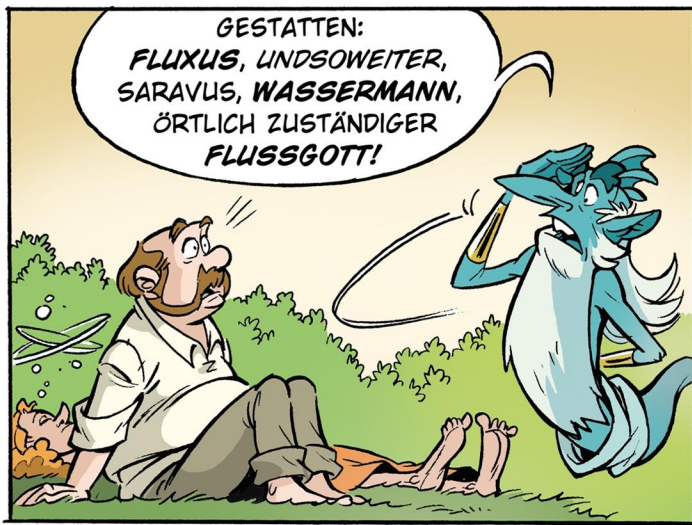

GESTATTEN:  
FLUXUS, UNDSOWEITER,  
SARAVUS, WASSERMANN,  
ÖRTLICH ZUSTÄNDIGER  
FLUSSGOTT!



HÖRT ZU:  
ICH KANN EUCH  
HELFFEN ...



... WENN IHR MIR  
VERSPRECHT, NIEMANDEM  
VON MIR ZU ERZÄHLEN!

ALS TAUFRISSCHER LOKALPATRIOT  
WAR MIR KLAR: DIE HEIMISCHE  
WIRTSCHAFT BRAUCHTE EINE  
ANSCHUBFINANZIERUNG.

LIND BEVOR MAN IRGENDWELCHEN PFÄLZERN DIE BESTEN BAUPLÄTZE  
UND KONZESSIONEN ZUGESPROCHEN HÄTTE, MUSSTE ICH WAS TUN.

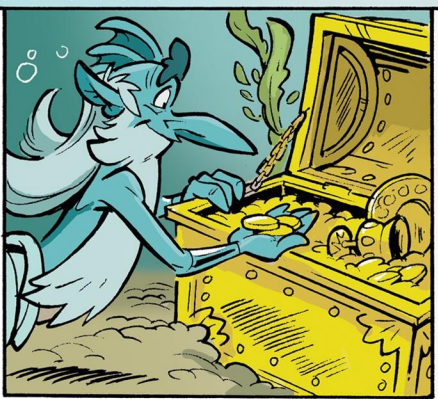

AM TAG DARAUFG

JOHANNES  
CORNELIUS, AUS  
WALLERFANGEN ...

NAME?!

JEAN CORNEILLE,  
VAUDREVANGE!



MOMENT ... IHR  
STEHT SCHON  
IM REGISTER ...



SEKTION D, PLATZ  
100. EIN SEHR GUTER  
BAUPLATZ!

LUND EINE  
KONZESSION  
FÜR EIN WIRTSALUS  
HABEN SIE AUCH  
SCHON!

SO WURDE IM JAHRE 1682 DER "ENGEL" DAS ERSTE VON VIELEN GESELLIGEN  
GASTHÄUSERN IN SARRE-LOUIS.



OA MOAS  
BIER BITTSCHEN!

ICH  
MÖÖCH NE  
KÖLSCH!

E CHÄS-  
FONDÜÜ  
BITTE!

VOUS  
AVEZ DES  
SANGLIERS?\*

\*HICKS!\*

\* HABEN SIE WILDSCHWEIN?