Abb. 5: Revierstandorte

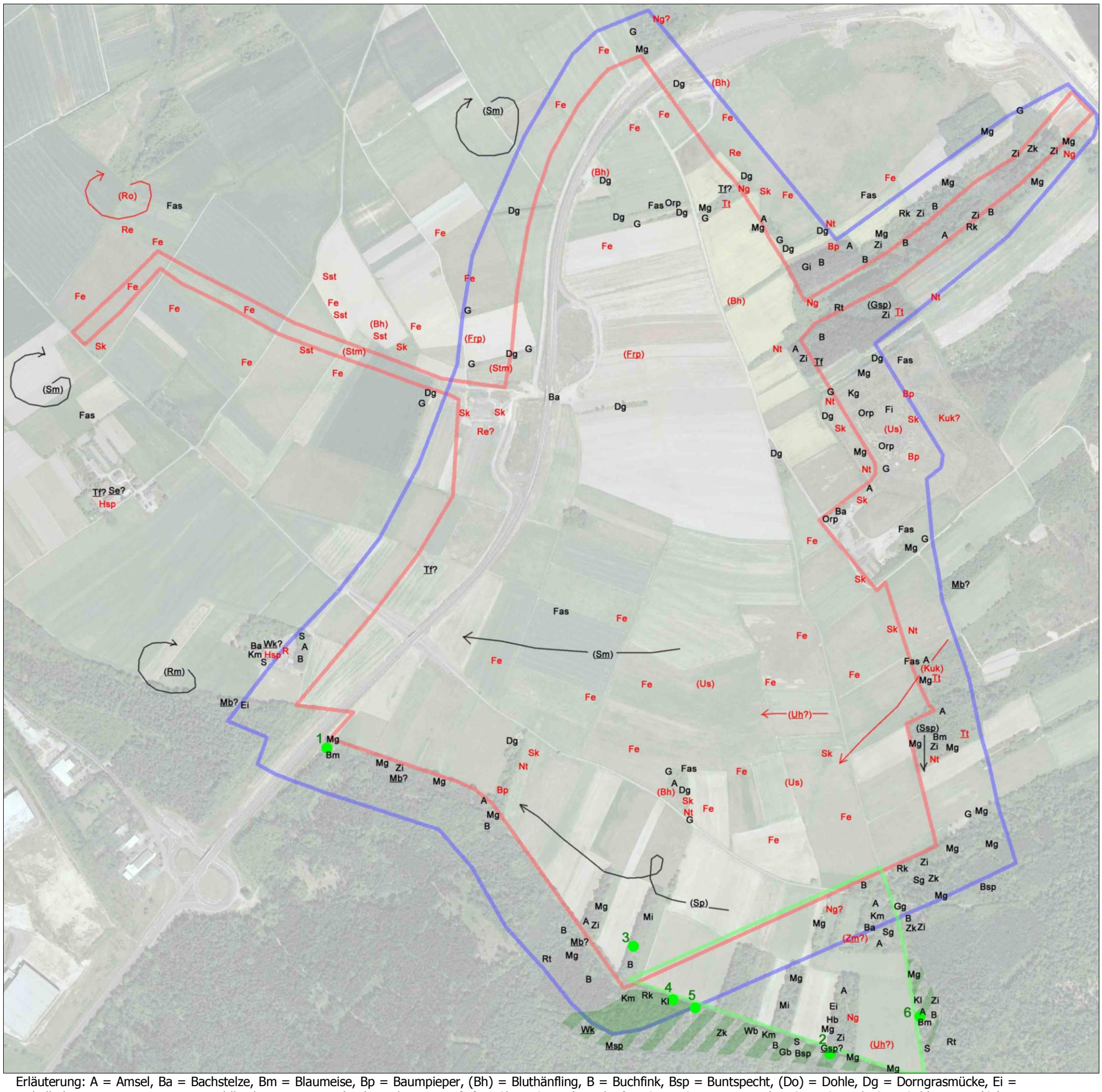

Erläuterung: A = Amsel, Ba = Bachstelze, Bm = Blaumeise, Bp = Baumpieper, (Bh) = Bluthänfling, B = Buchfink, Bsp = Buntspecht, (Do) = Dohle, Dg = Dorngrasmücke, Ei = Eichelhäher, Fas = Fasan, Fe = Feldlerche, Fi = Fitis, (Frp) = Flussregenpfeifer, Gb = Gartenbaumläufer, Gg = Gartengrasmücke, Gi = Gimpel, G = Goldammer, (Gr) = Graureiher, (Gf) = Grünfink, Gsp? = Grünspecht, Hb = Heckenbraunelle, (Ht) = Hohltaube, Hsp = Haussperling, Kg = Klappergrasmücke, Kl = Kleiber, Km = Kohlmeise, (Kuk) = Kuckuck, Mb? = Mäusebussard, Mg = Mönchsgrasmücke, Mi = Misteldrossel, (Ms) = Mauersegler, Msp? = Mittelspecht, Ng = Nachtigall, Nt = Neuntöter, Orp = Orpheusspötter, R = Rauchschwalbe, (Ra) = Rabenkrähe, Re = Rebhuhn, Rk = Rotkehlchen, (Ro) = Rohrweihe, (Rm) = Rotmilan, Rt = Ringeltaube, Se? = Schleiereule, Sst = Schafstelze, Sk = Schwarzkehlchen, Si = Singdrossel, Sg =Sommergoldhähnchen, (Sm) = Schwarzmilan, (Ssp) = Schwarzspecht, (Sp) = Sperber, S = Star, (Sti) = Stieglitz, (Stm) = Steinschmätzer, Sum = Sumpfmeise, (Sr) = Sumpfrohrsänger, Tf = Turmfalke, Tt = Turteltaube, (Us) = Uferschwalbe, (Uh) = Uhu, Wb = Waldbaumläufer, Wg = Wintergoldhähnchen, Wk = Waldkauz, (Wm) = Weidenmeise, Zk = Zaunkönig, Zi = Zilpzalp, (Zm) = Ziegenmelker; Plangebiet = rote Linie; Randbereich des Untersuchungsgebiets = blaue Linie; Untersuchungsgebiet Geisberg = grüne Linie

Xx Rote Liste Art (RL Saarland [RL SL] und/ oder Deutschland [RL D], RL V bis RL 1)
Xx streng geschützte Art nach § 7 (2) lit. 14 BNatSchG
Xx Brutvogel
Xx? Brutverdacht
(Xx) Nahrungsgast/ Durchzügler
(Xx?) pot. Nahrungsgast/ Durchzügler und/ oder Fremdhinweis (PFALZER 2011)