

# Kreisstadt Saarlouis

## Bauungsplan Lisdorf „Provinzialstraße 242“

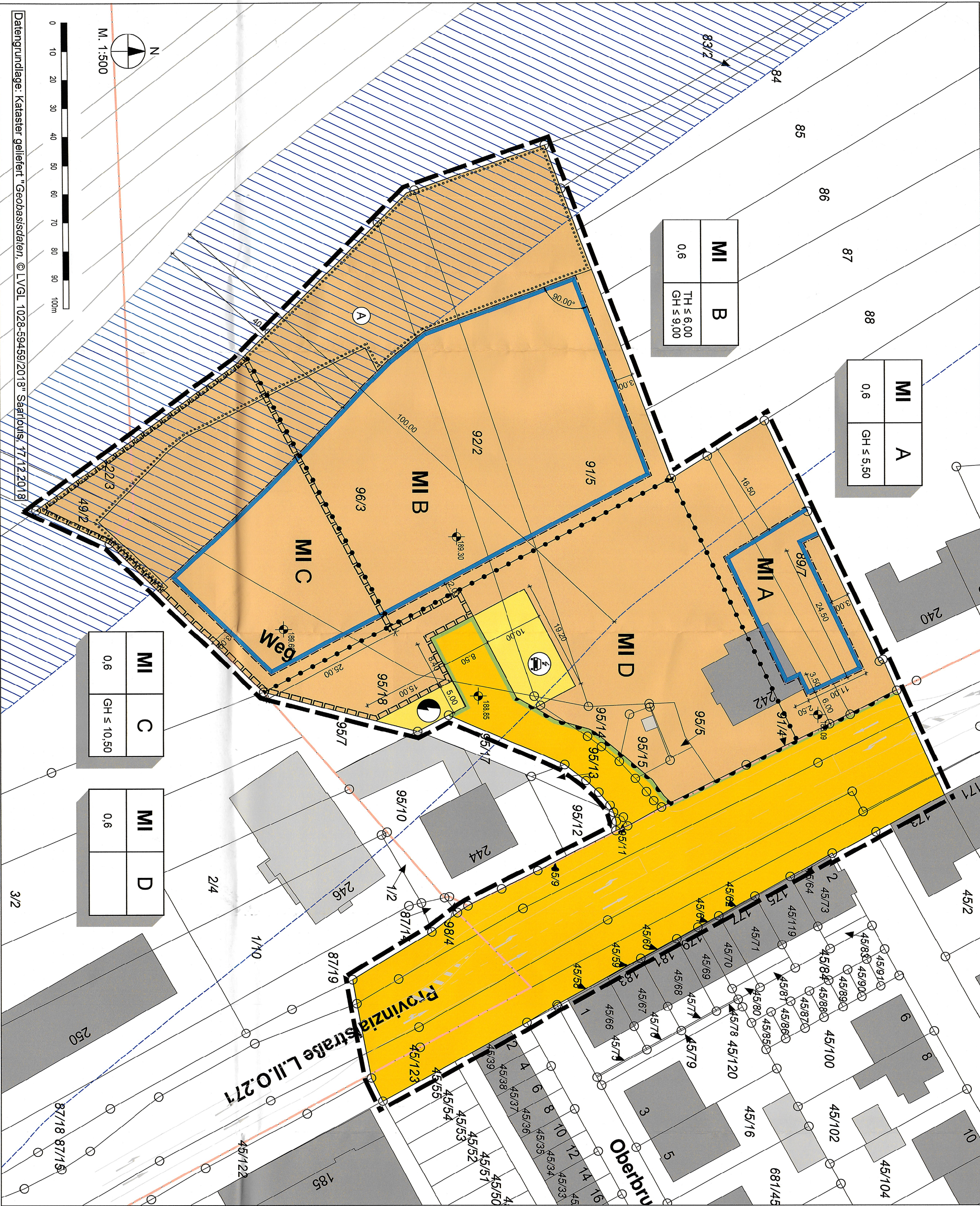

### Verfahrensmerkmale

- Aufstellungsbeschluss**  
Der Stadtrat der Kreisstadt Saarlouis hat in seiner Sitzung am 01.02.2018 die Aufstellung des vorhabenbezogenen Bauungsplanes „Lisdorf Provinzialstraße 242“ beschlossen. Der Beschluss über die Aufstellung des vorhabenbezogenen Bauungsplanes ist am 07.03.2018 ortsüblich bekannt gemacht worden.
- Frühzeitige Beteiligung der Öffentlichkeit**  
Der vorhabenbezogene Bauungsplan „Lisdorf Provinzialstraße 242“ (Planzeichnung mit Textfestsetzungen und Begründung) ist vom Stadtrat der Kreisstadt Saarlouis in der Sitzung vom 01.02.2018 gebilligt und die Durchführung der frühzeitigen öffentlichen Auslegung beschlossen worden.  
Der Vorwurf des vorhabenbezogenen Bauungsplanes „Lisdorf Provinzialstraße 242“ (Planzeichnung mit Textfestsetzungen und Begründung) wurde gem. § 3 Abs. 1 BauGB in der Zeit vom 15.03.2018 bis einschließlich 20.04.2018 zu jedermanns Einsicht öffentlich ausgelegt. Ort und Dauer der Auslegung wurden am 07.03.2018 im „Wochenanzeiger Saarlouis“ ortsüblich bekannt gemacht.
- Frühzeitige Unterrichtung der Behörden**  
Die betroffenen Behörden sowie die Nachbarangelegenheiten wurden gem. § 4 Abs. 1 BauGB mit Schreiben 12.03.2018 frühzeitig über die Planung unterrichtet und hatten bis zum 20.04.2018 Gelegenheit zur Stellungnahme.
- Offenlegung gemäß § 3 Abs. 2 BauGB sowie Beteiligung der Behörden gemäß § 4 Abs. 2 BauGB**  
Der Entwurf des vorhabenbezogenen Bauungsplanes „Lisdorf Provinzialstraße 242“ (Planzeichnung mit Textfestsetzungen und Begründung) ist vom Stadtrat der Kreisstadt Saarlouis in der Sitzung vom 13.09.2018 gebilligt und die Durchführung der öffentlichen Auslegung beschlossen worden.  
Der Entwurf des vorhabenbezogenen Bauungsplanes „Lisdorf Provinzialstraße 242“ (Planzeichnung mit Textfestsetzungen und Begründung) wurde gem. § 3 Abs. 2 BauGB für die Dauer eines Monats in der Zeit vom 01.10.2018 zu jedermanns Einsicht öffentlich ausgelegt. Ort und Dauer der Auslegung wurden am 19.09.2018 im „Wochenanzeiger Saarlouis“ mit dem Hinweis, dass Stellungnahmen vorgebracht werden können, ortsüblich bekannt gemacht.
- Beteiligung der Behörden**  
Die betroffenen Behörden und sonstigen Träger öffentlicher Belange wurden gemäß § 4 Abs. 2 BauGB mit Schreiben vom 28.09.2018 beteiligt und um die Abgabe einer Stellungnahme bis zum 02.11.2018 gebeten.
- Abwägungs- und Satzungsbeschluss**  
Der Stadtrat der Kreisstadt Saarlouis hat in seiner Sitzung am 01.11.2018 die Aufstellung des vorhabenbezogenen Bauungsplanes „Lisdorf Provinzialstraße 242“ (Planzeichnung mit Textfestsetzungen und Begründung) beschlossen.  
Der Stadtrat der Kreisstadt Saarlouis hat in seiner Sitzung am 01.11.2018 die Aufstellung des vorhabenbezogenen Bauungsplanes „Lisdorf Provinzialstraße 242“ (Planzeichnung mit Textfestsetzungen und Begründung) beschlossen.  
Der Stadtrat der Kreisstadt Saarlouis hat in seiner Sitzung am 01.11.2018 die Aufstellung des vorhabenbezogenen Bauungsplanes „Lisdorf Provinzialstraße 242“ (Planzeichnung mit Textfestsetzungen und Begründung) beschlossen.
- Ausfertigung**  
Durch die Unterschrift wird bestätigt, dass der Maßstab dieses Bauungsplanes mit dem Bauungsplan des Satzungsbeschlusses von 21.04.2018 übereinstimmt.  
Gez. Der Oberbürgermeister der Kreisstadt Saarlouis
- Bekanntmachung**  
Art. 2 Abs. 2 BauGB ist der vorhabenbezogene Bauungsplan „Lisdorf Provinzialstraße 242“ durch Veröffentlichung im Wochenanzeiger Saarlouis ortsüblich bekannt gemacht worden. Mit dem Hinweis, dass der vorhabenbezogene Bauungsplan „Lisdorf Provinzialstraße 242“ im Rahmen zu jedermanns Einsicht bereit liegt.  
Saarlouis, den 26.11.2018  
Gez. Der Oberbürgermeister der Kreisstadt Saarlouis

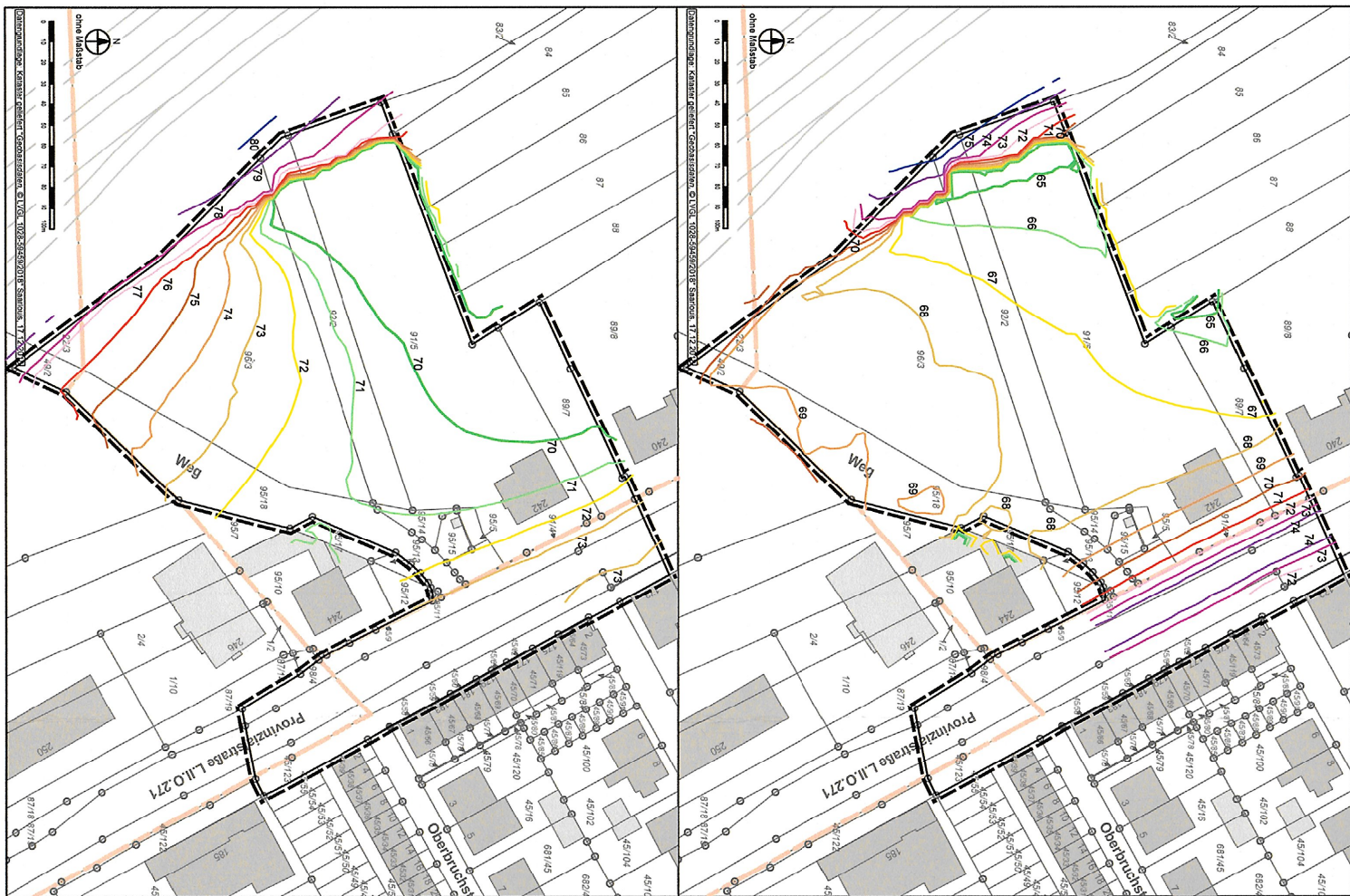

### Legende

- Art der baulichen Nutzung**  
(§ 9 Abs. 1 Nr. 1 BauGB, §§ 1 bis 11 der BauNVO)
  - MI: Mischgebiete (§ 9 BauNVO)
- Maß der baulichen Nutzung**  
(§ 9 Abs. 1 Nr. 1 BauGB, § 16 BauNVO)
  - GRZ 0,6: Grundflächenzahl 0,6
  - TH=50,00: Maximale Traufhöhe in m
  - GH=10,50: Maximale Gebäudehöhe in m
- Bauweise, Baufallen, Bauverfahren**  
(§ 9 Abs. 1 Nr. 2 BauGB, §§ 22 und 23 der BauNVO)
  - Bauverfahren: Baugrunderzeugnisse
- Verfahrenflächen**  
(§ 9 Abs. 1 Nr. 11 und Abs. 6 BauGB)
  - Strassenverkehrsflächen
  - Strassenbegrenzungsline auch gegenüber Verkehrsflächen besonderer Zweckbestimmung
  - Bereich ohne Ein- und Ausfahrt
- Versorgungsflächen einschließlich der Flächen für Anlagen und Einrichtungen zur dezentralen und zentralen Erzeugung, Verteilung, Nutzung oder Speicherung von Wärme, Kälte, Wärme-Kälte-Kopplung**  
(§ 9 Abs. 1 Nr. 12, 14 und Abs. 6 BauGB)
  - Flächen für Versorgungsanlagen für Abfallentsorgung und Abwasserentsorgung sowie für Abgasanlagen
- Elektrizität (Trafe)**
  - Ladestation für Elektrofahrzeuge
- Planungen, Nutzungsregelungen, Maßnahmen und Flächen für Maßnahmen zum Schutz der Pflege und zur Entwicklung von Boden, Natur und Landschaft**  
(§ 9 Abs. 1 Nr. 20, 25 und Abs. 6 BauGB)
  - Umgrenzung von Flächen zum Anpflanzen von Bäumen, Sträuchern und sonstigen pflanzlichen Gehölzen (§ 9 Abs. 1 Nr. 25 Abs. 6 BauGB)
  - Anpflanzen eines geschlossenen Gehölzbestandes
- Sonstige Planzeichen**
  - Grenze des räumlichen Geltungsbereichs des Bauungsplans (§ 9 Abs. 7 BauGB)
  - Mit Geh-, Fahr- und Leitungsrechten zu belastende Flächen (§ 9 Abs. 1 Nr. 21 und Abs. 6 BauGB)
  - Aggregation unterschiedlicher Nutzungen, zum Beispiel von Baugebiet, oder Aggregation des Maßes der Nutzung innerhalb eines Baugebiets (zum Beispiel § 1 Abs. 4, § 16 Abs. 3 BauNVO)
  - Flurstücksgrenze laut Kataster
  - Flurstücksnummer laut Kataster
  - Unterer Bezugspunkt Höhenfestsetzungen in 9,00 m über Normal Null
  - Bemessung
  - Gebäude, Wohngebäude
  - Gebäude für Wirtschaft oder Gewerbe
  - Flurgrünze
  - Nachrichtliche Uebersame
  - Anbauverbotszone gem. § 9 Abs. 1 FStG
  - Anbauverbotszone gem. § 9 Abs. 2 FStG
  - Autobahn A620 laut Luftbild
  - Verkehrsplanung
- Nutzungsschablone (Erläuterung)**
  - Art der Baulichen Nutzung: MI, A
  - Grundflächenzahl: 0,6
  - TH ≤ 6,00
  - GH ≤ 10,50
  - Beziehung des Teilbereichs

### Rechtsgrundlagen

- Bund**
  - Grundgesetz (GG) vom 22. Dezember 2008 (BGBl. I Nr. 65 vom 30. Dezember 2008, S. 2886), zuletzt geändert durch Artikel 2 Absatz 15 des Gesetzes zur Modernisierung des Rechts der Umweltverträglichkeitsprüfung vom 20. Juli 2017 (BGBl. I Nr. 52 vom 28. Juli 2017, S. 2808)
  - Baugesetzbuch (BauGB) in der Fassung der Bekanntmachung vom 3. November 2017 (BGBl. I Nr. 72 vom 10. November 2017, S. 3634)
  - Verordnung über die bauliche Nutzung der Grundstücke (Baunutzungsverordnung - BaunutzVO) in der Fassung der Bekanntmachung vom 21. November 2017 (BGBl. I Nr. 75 vom 23. November 2017, S. 3708)
  - Verordnung über die Ausweisung der Baulandpläne und die Darstellung des Planché (Planzeichnungsverordnung - PlanzV) vom 18. Dezember 1990 (BGBl. I Nr. 58), zuletzt geändert durch Artikel 3 des Gesetzes zur Umsetzung der Richtlinie 2014/22/EU im Städtebaurecht und zur Stärkung des neuen Zusammenlebens in der Stadt vom 4. Mai 2017 (BGBl. I Nr. 25 vom 12. Mai 2017, S. 1057)
  - Geist über Naturschutz und Landschaftspflege (Bundesnaturschutzgesetz - BNatSchG) vom 29. Juli 2009 (BGBl. I Nr. 51 vom 06. August 2009, S. 2542), zuletzt geändert durch Artikel 1 des Gesetzes zur Änderung des Bundesnaturschutzgesetzes vom 15. September 2017 (BGBl. I Nr. 64 vom 28. September 2017, S. 3434)
  - Geist zum Schutz vor schädlichen Umwelteinwirkungen durch Luftverunreinigungen, Geräusche, Erschütterungen und ähnliche Vorgänge (Bundes-Immissionsschutzgesetz - BImSchG) in der Fassung vom 17. Mai 2013 (BGBl. Nr. 25 vom 27. Mai 2013, S. 1274), zuletzt geändert durch Artikel 3 des Gesetzes zur Einführung einer wasserrechtlichen Genehmigung für Behandlungsanlagen für Deponierückwasser, zur Änderung der Vorschriften zur Eigenschaftsbestimmung für Anlagen zum Lagern, Abfüllen oder Umschlagen von Wasser (BImSchG) vom 18. Juli 2017 (BGBl. I Nr. 27 vom 20. Juli 2017, S. 2717)
  - Geist zum Schutz vor schädlichen Bodenverunreinigungen und zur Sanierung von Altlasten (Bundes-Bodenschutzgesetz - BBodSchG) vom 17. März 1990 (BGBl. I Nr. 502), zuletzt geändert durch Artikel 3 Absatz 3 der Verordnung zur Neuordnung der Klärschlammverwertung vom 27. September 2017 (BGBl. I Nr. 65 vom 2. Oktober 2017, S. 3465)
  - Bundesbodenschutz- und Altlastenverordnung (BBodSchV) vom 12. Juli 1999 (BGBl. I Nr. 1554), zuletzt geändert durch Artikel 3 Absatz 4 der Verordnung zur Neuordnung der Klärschlammverwertung vom 27. September 2017 (BGBl. I Nr. 65 vom 2. Oktober 2017, S. 3465)
  - Geist über die Umweltverträglichkeitsprüfung (UVPG) in der Fassung vom 24. Februar 2010 (BGBl. Nr. 7 vom 26. Februar 2010, S. 94), zuletzt geändert durch Artikel 2 des Gesetzes zur Durchführung der Verordnung (EU) Nr. 1143/2014 über die Prävention und das Management der Einführung und Ausbreitung invasiver gebietsfremder Arten vom 8. September 2017 (BGBl. I Nr. 62 vom 15. September 2017, S. 3370)
  - Strassenverkehrsgesetz (StVG) in der Fassung vom 05. März 2003 (BGBl. I Nr. 10 vom 19. März 2003, S. 510), S. 919), zuletzt geändert durch Artikel 6 des Gesetzes zur Effektivierung und Praxis-Anpassung des Straßenverkehrs vom 17. August 2017 (BGBl. I Nr. 38 vom 23. August 2017, S. 3202)
  - Bundesfernstraßengesetz (FSFG) in der Fassung vom 28. Juni 2007 (BGBl. Nr. 28 vom 10. Juli 2007, S. 1206), zuletzt geändert durch Artikel 17 des Gesetzes zur Neuordnung des bundesstaatlichen Finanzsiegelsystems ab dem Jahr 2020 und zur Änderung haushaltsrechtlicher Vorschriften vom 14. August 2017 (BGBl. I Nr. 57 vom 17. August 2017, S. 3122)
  - Geist zur Ordnung des Wasserhaushalts (Wasserhaushaltsgesetz - WHG) vom 31. Juli 2009 (BGBl. I Nr. 51 vom 06. August 2009, S. 2585), zuletzt geändert durch Artikel 1 des Gesetzes zur Einführung einer wasserrechtlichen Genehmigung für Behandlungsanlagen für Deponierückwasser, zur Änderung der Vorschriften zur Eigenschaftsbestimmung für Anlagen zum Lagern, Abfüllen oder Umschlagen wassergefährdender Stoffe und zur Änderung des Bundes-Immissionsschutzgesetzes vom 18. Juli 2017 (BGBl. I Nr. 52 vom 28. Juli 2017, S. 2717)
  - Geist über den Ladestrich (LadStGH) in der Fassung vom 2. Juni 2003 (BGBl. Nr. 22 vom 04. Juni 2003, S. 744), zuletzt geändert durch Artikel 430 der Zweiten Zusatzdeklaration zur Bundesgesetzgebung vom 31. August 2015 (BGBl. I Nr. 35 vom 07. September 2015, S. 1414)
  - Geist zur Förderung der Kreislaufwirtschaft und Sicherung der Umweltverträglichkeit (Kreislaufwirtschaftsgesetz - KrWG) vom 24. Februar 2012 (BGBl. Nr. 10 vom 28. Februar 2012, S. 212), zuletzt geändert durch Artikel 2 Absatz 9 des Gesetzes zur Modernisierung des Rechts der Umweltverträglichkeitsprüfung vom 20. Juli 2017 (BGBl. I Nr. 52 vom 28. Juli 2017, S. 2808)

### Geltungsbereich Vorhaben- und Erschließungsplan

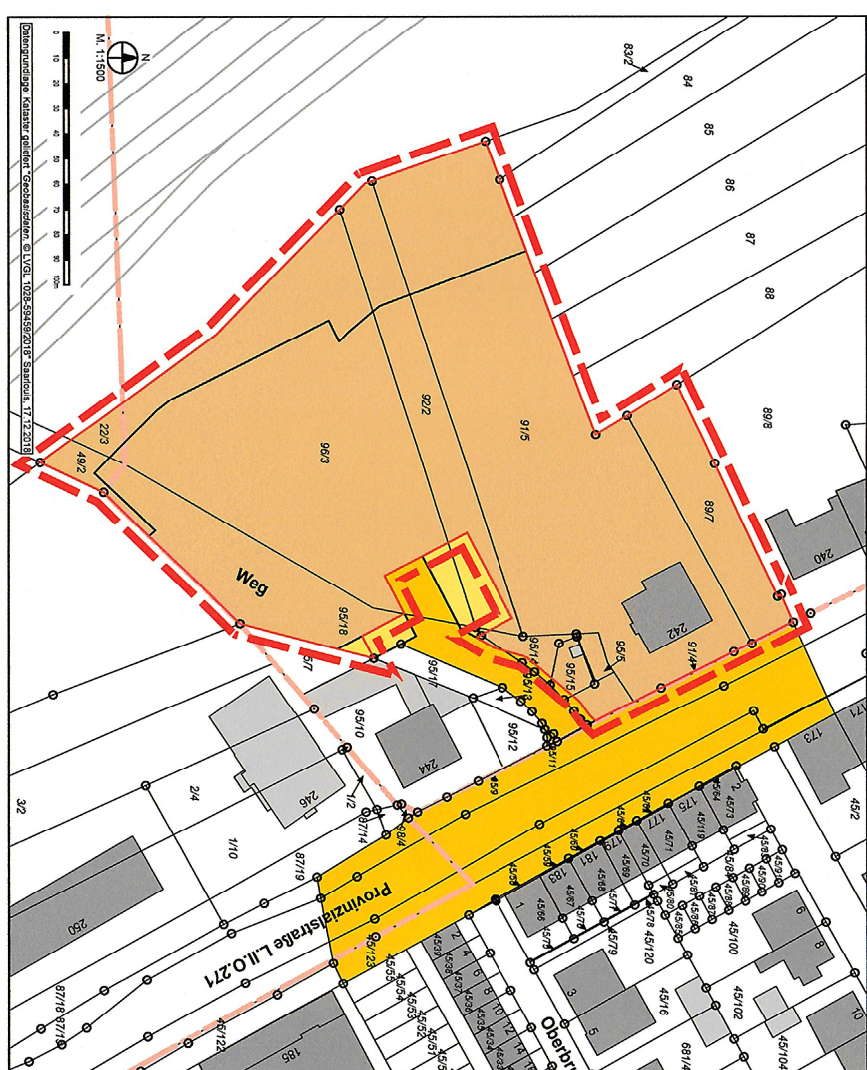

# Satzung

- Land**
  - Saarlandisches Landesplanungsgesetz (SLPG) – Gesetz Nr. 1731 vom 18. November 2010 (ABl. Nr. 36 vom 23. Dezember 2010, S. 2599) zuletzt geändert durch Artikel 2 Nr. 11 des Gesetzes vom 13. Oktober 2015 (ABl. Nr. 33 vom 19. November 2015, S. 790)
  - Kommunale Selbstverwaltungsgesetz (KSVG) – Gesetz Nr. 788 vom 15. Januar 1964 in der Fassung der Bekanntmachung vom 27. Juni 1997 (ABl. 1997, S. 682), zuletzt geändert durch Artikel 4 des Gesetzes Nr. 1885 zur Stärkung von Transparenz in öffentlichen Unternehmen im Saarland vom 15. Juni 2016 (ABl. Nr. 35 vom 15. September 2016, S. 840)
  - Geist zum Schutz der Natur und Heimat im Saarland (Saarlandisches Naturschutzgesetz – SNatSchG) vom 05. April 2006 (ABl. Nr. 12 vom 01. Juni 2006, S. 726), zuletzt geändert durch Artikel 7 Nr. 4 des Gesetzes vom 13. Oktober 2015 (ABl. Nr. 33 vom 19. November 2015, S. 790)

- Saarlandisches Wassergesetz (SWWG) – Gesetz Nr. 714 in der Fassung der Bekanntmachung vom 30. Juli 2004 (ABl. Nr. 43 vom 24. September 2004, S. 1984), zuletzt mehrfach geändert durch das Saarlandische Wasserhaushaltsgesetz vom 03. Dezember 2013 (ABl. I Nr. 1 vom 16. Januar 2014, S. 5)**
- Landesbaugesetz (LBO) in der Fassung von Artikel 1 des Gesetzes Nr. 1544 vom 18. Februar 2004 (ABl. Nr. 18 vom 18. April 2004, S. 822), zuletzt geändert durch Artikel 2 des Gesetzes Nr. 1888 zur Neuordnung des saarlandischen Baurechts vom 13. Juli 2016 (ABl. Nr. 34 vom 08. September 2016, S. 714)

- Saarlandisches Nachbarschaftsgesetz – Gesetz Nr. 965 vom 28. Februar 1973 (ABl. 1973, S. 210), zuletzt geändert durch Artikel 3 des Gesetzes Nr. 1864 zur Änderung der Landesbauordnung des Saarlandes (Nachbarschaftsgesetz, des Bauordnungsrechts, des Saarländischen Nachbarrechtsgesetz und anderer Rechtsvorschriften vom 15. Juni 2015 (ABl. Nr. 23 vom 03. September 2015, S. 632)**
- Saarlandisches Gesetz zur Ausübung des Bundes-Bodenschutzgesetzes (Saarländisches Bodenschutzgesetz – SBodSchG) in der Fassung von Artikel 1 des Gesetzes Nr. 1466 vom 20. März 2002 (ABl. Nr. 27 vom 31. Mai 2002, S. 990), zuletzt geändert durch Artikel 10 Absatz 3 des Gesetzes Nr. 1632 zur Reform der saarlandischen Verwaltungsstrukturen vom 21. November 2007 (ABl. Nr. 151 vom 13. Dezember 2007, S. 2393)

- Saarlandisches Straßengesetz – Gesetz Nr. 808 in der Fassung der Bekanntmachung vom 15. Oktober 1977 (ABl. 1977, S. 989), zuletzt geändert durch Artikel 6 Absatz 8 des Gesetzes Nr. 1632 zur Reform der saarlandischen Verwaltungsstrukturen vom 21. November 2007 (ABl. Nr. 151 vom 13. Dezember 2007, S. 2393)**
- Geist über die Umweltverträglichkeitsprüfung im Saarland (Saarländische UVPG) – Gesetz Nr. 1507 vom 30. Oktober 2002 (ABl. Nr. 56 vom 12. Dezember 2002, S. 2694), zuletzt geändert durch Artikel 7 Nr. 1 des Gesetzes vom 13. Oktober 2015 (ABl. I Nr. 33 vom 19. November 2015, S. 790)
- Saarlandisches Verwaltungsgesetz (SVWG) – Gesetz Nr. 1066 vom 15. Dezember 1976 (ABl. 1976, S. 1151), zuletzt geändert durch Artikel 1 (V.m. Artikel 3) des Gesetzes Nr. 1630 vom 27. Juni 2014 (ABl. Nr. 31 vom 27. Juni 2014, S. 906)
- Wildgesetz für das Saarland (Landeswildgesetz – LWildG) – Gesetz Nr. 1069 vom 28. Oktober 1977 (ABl. 1977, S. 1009), zuletzt geändert durch § 1 des Gesetzes zur Änderung des Landeswildgesetzes vom 20. September 2017 (ABl. Nr. 40 vom 05. Oktober 2017, S. 888)

### Bestandteile des Bauungsplans

Der Bauungsplan besteht aus der Planzeichnung M. 1:500 sowie den textlichen Festsetzungen und dem Vorhaben- und Erschließungsplan. Die Begründung mit Umweltbericht ist beigefügt.

**Projekt**

**Kreisstadt Saarlouis**

**Bauungsplan Lisdorf**

**„Provinzialstraße 242“**

**Vorhabenbezogen**

**Satzung**

**Hermine-Albers-Str. 3**

**66123 Lisdorf**

**Telefon 06851 9449 01**

**Telefax 06851 9449 02**

**E-Mail info@sa-louis.de**

**Internet www.sa-louis.de**

Auftraggeber	Filz, Banger, GmbH & Co. KG
Projektnummer	B-2017/37
Beschreibung	z. H. 161 m
Stand	16. Dezember 2018
Maßstab	1:500
Plangröße	0,954 m x 0,970 m

