

Grunderwerbsplan 4 M 1:500

Lärmschutzwand 3-2 in der OD Saarlouis

Abschnitt: Strecke 3230 km 23,250 bis km 23,463

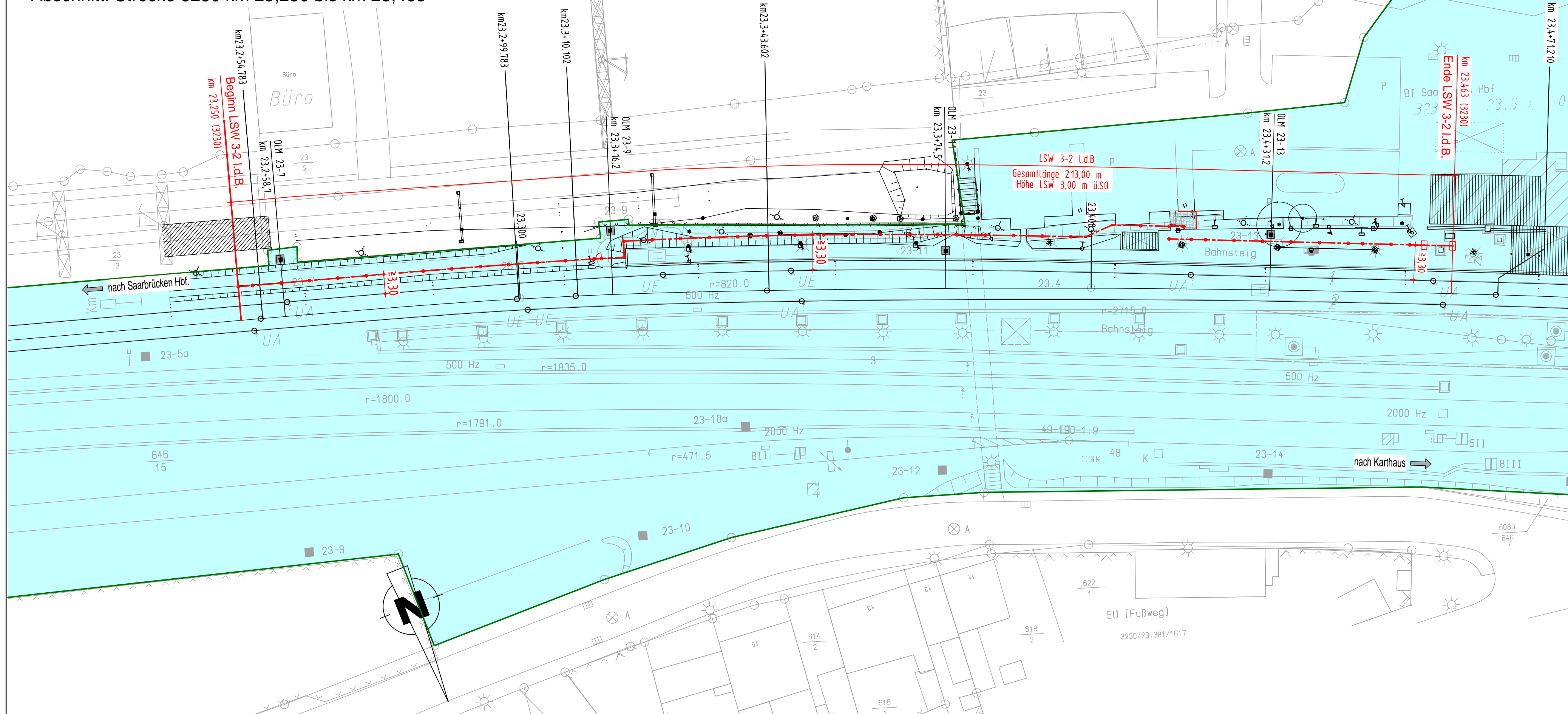

Planungsgrundlagen:

- Vermessung, GEO-METRIK Ingenieurgesellschaft mbH, 07743 Jena von 11/2014
- Trassierung Buch 33230, Stand 08.08.2014
- Ivl-Pläne 3230 AY bis 3230 BE, Stand 07/2013, 10/2013 und 01/2014
- Ivmg-Pläne 3230 km 23,0 bis km 25,0, W51/52
- Streckengeschwindigkeit für die Planung Lärmschutzwand $v_{max} \leq 160$ km/h

Höhenbezugssystem: DB-REF (DHHN 92)
Lagebezugssystem: DB-REF

Bahnstrecke 3230: Saarbrücken Hbf. - Karthaus

Neubau von Lärmschutzwänden

Lärmsanierung des Bundes
 in der Ortsdurchfahrt Saarlouis

- LSW 1 r. d. B. km 21,952 bis km 22,361
- LSW 2 l. d. B. km 22,505 bis km 22,655
- LSW 3-1 l. d. B. km 22,907 bis km 23,075
- LSW 3-2 l. d. B. km 23,250 bis km 23,463
- LSW 3-3 l. d. B. km 23,527 bis km 24,283
- LSW 4 r. d. B. km 23,599 bis km 25,115

Zeichenerklärung:

- Achse der Lärmschutzwand
- Bahngrenze
- 1.1 Neubau LSW 1 r.d.B. km 21,952 bis 22,361 (3230) Länge: 409,00 m Höhe: 3,00 müSO
- | | |
|---------------------|---------------------|
| 1) 5 | 2) 491/4 |
| 3) 2 m ² | 4) 0 m ² |
- 1) lfd. Nr. des Grunderwerbsverzeichnisses
- 2) Flurstücknummer
- 3) zu erwerbende Flächen
- 3) dauerhaft zu beschränkende Fläche: Bau von Lärmschutzwänden, Wegerecht
- 3) dinglich belastete Fläche: Ersatzpflanzungen
- 4) vorübergehend in Anspruch zu nehmende Fläche: Fläche für Baustelleneinrichtung und Lagerung
- 4) vorübergehend in Anspruch zu nehmende Fläche: übrige Flächen (außer Baustelleneinrichtung)
- 4) Eingleisstelle
- Fläche der DB Netz AG

Endgültige Abmessungen nach statischen, konstruktiven und wirtschaftlichen Erfordernissen.

(Genehmigungsvermerk des EBA)	
Prüfdaten	

Unterlage für eine Entscheidung nach § 18 AEG															
Auftragnehmer: LINDSCHULTE Ingenieurgesellschaft mbH Anger 81 99084 Erfurt Tel. 0361 555997-0 Fax 0361 555997-20 Erfurt, 16.10.2015, gez. S. Kösling Ort, Datum, Unterschrift	Planverfasser: LINDSCHULTE Ingenieurgesellschaft mbH Anger 81 99084 Erfurt Tel. 0361 555997-0 Fax 0361 555997-20 Erfurt, 16.10.2015, gez. S. Kösling Ort, Datum, Unterschrift	Anlage 11.4 Auftrag-Nr.: EB 45 ER <table border="1" style="width: 100%; border-collapse: collapse;"> <thead> <tr> <th>gez.</th> <th>Datum</th> <th>Name</th> </tr> </thead> <tbody> <tr> <td>09/2015</td> <td>Gründig</td> <td></td> </tr> <tr> <td>09/2015</td> <td>Gründig</td> <td></td> </tr> <tr> <td>09/2015</td> <td>Kösling</td> <td></td> </tr> </tbody> </table>		gez.	Datum	Name	09/2015	Gründig		09/2015	Gründig		09/2015	Kösling	
gez.	Datum	Name													
09/2015	Gründig														
09/2015	Gründig														
09/2015	Kösling														
Bauherr: DB NETZE DB Netz AG Regionalbereich West, Standort Karlsruhe LMG-W-N Schwarzwaldstraße 82 76137 Karlsruhe Karlsruhe, 16.10.2015, gez. i.V. Weiler, gez. i.A. Ilhan Ort, Datum, Unterschrift		Plan-Nr.: Planart: Genehmigungsplanung Planzeichen: Blattgr.: 297x900 Einwirkungen (Lastmodell): Höhen- und Koordinatensystem: DB Ref													
Projekt: Lärmsanierung an Schienenwegen des Bundes															
Strecke: 3230 Saarbrücken Hbf - Karthaus															
Bauwerksnummer		Brückennummer													
Strecke 3230	Kilometer 22,907	Kennzahl 3911	Barcode												